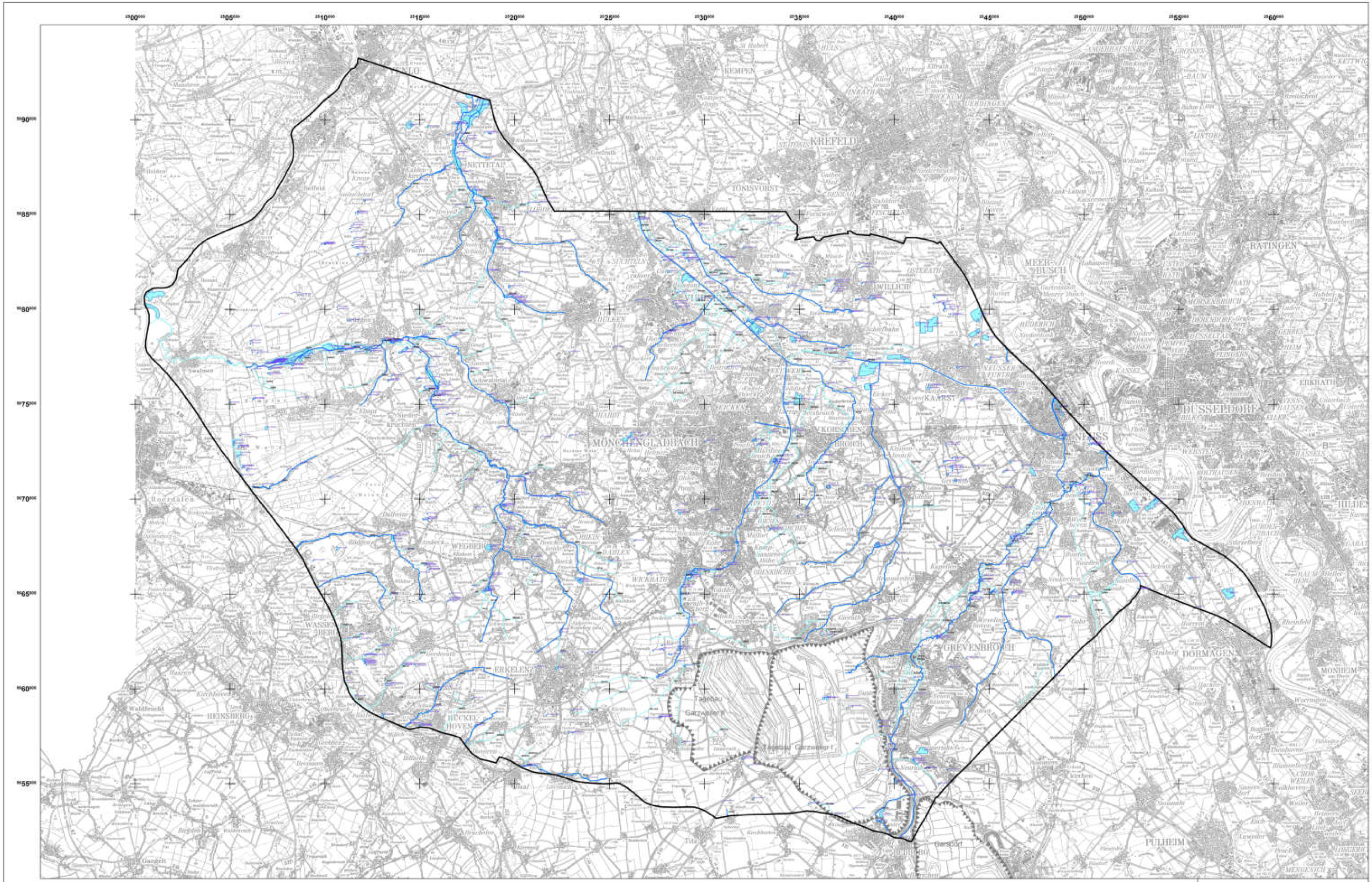

Legende

- Abgrenzung des Untersuchungsraumes
- Begrenzung eines Abbaufeldes
- 286 Fließgewässer mit Gewässerkennzahl
- 286 berichtspflichtige Gewässer gemäß WRRL
- Fließgewässer (teilweise) bereits eingezogen
- 800 stehende Gewässer mit Seekennzahl

RWE

RWE Power
Wasserwirtschaftliche Planung und Genehmigung

Braunkohlenplan Garzweiler II für das aufgrund des vereinbarten Kohleausstiegs geänderte Tagebauvorhaben Garzweiler II einschließlich der im Bereich Frimmersdorf erfolgten Anpassungen

Übersicht

Oberflächengewässer im Untersuchungsraum

Bearbeitet:	Mo / Do	01/2025	Maßstab:	1 : 75 000
Nachtrag:			Zeichnung Nr:	
			Karte Wasser-L	

© Geobasisdaten: © RWE Power AG
© Zeichnungsinhalt: © RWE Power AG
© Topographische Dienst Kadaster, Nederland, Sommers

Diese Unterlage darf nur mit vorheriger Zustimmung der RWE Power AG an Dritte weitergegeben vorbereitet, durch Bild- oder sonstige Informationsträger wiedergegeben oder vervielfältigt werden. Sie enthält Betriebs-/Geschäftsgeheimnisse sowie geistiges Eigentum der RWE Power AG im Sinne des UIG. Alle Nutzungs- und Verwertungsrechte liegen bei der RWE Power AG.